Комплексное экологическое страхование

Вы уверены, что у вас нет экологических рисков?

Требования закона

- Юридические лица, причинившие вред окружающей среде, обязаны возместить его в полном объеме (ст. 77 ФЗ «Об охране окружающей среды» от 10.01.2002 N 7-ФЗ)
- С требованием о возмещении вреда, причиненного окружающей среде, вправе обратиться уполномоченные органы государственной власти, прокурор, граждане, общественные объединения и некоммерческие организации
- Нахождение земельного участка в собственности лица, деятельность которого привела к загрязнению, само по себе не может служить основанием для освобождения этого лица от обязанности привести земельный участок в первоначальное состояние и возместить вред, причиненный окружающей среде
- Юридические лица, деятельность которых связана с повышенной опасностью для окружающих, обязаны возместить вред, причиненный источником повышенной опасности, независимо от наличия вины

Широкий объем страхового покрытия на российском рынке от АО «АИГ»

Максимальная емкость по каждому риску до **50 млн.** долларов*

Дополнительный объем покрытия:

- Риски исторического загрязнения
- Перерыв в производстве страхователя
- Ответственность за загрязнение окружающей среды в ходе транспортировки

* Ёмкость риска: является индикативной – каждый запрос на страхование оценивается индивидуально

Комплексное экологическое страхование

Оценка рисков

Основные данные для оценки рисков объекта:

- Характер деятельности страхователя
- Размер и число территорий
- Материалы, используемые на объекте
- История объекта
- Политика охраны окружающей среды на объекте
- Описание соседних объектов третьих лиц
- История убытков и инцидентов

Целевой рынок

Стороны-участники слияний и поглощений

Транспортные терминалы и складские помещения

Производственные объекты

Земельные участки под вторичную застройку

Очистные сооружения и оборудование по утилизации отходов

Коммерческая недвижимость и жилой фонд

Собственники земельных участков

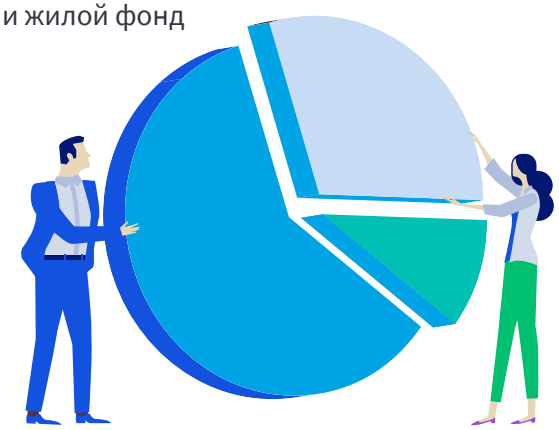

Конкурентные преимущества экологического страхования в АО «АИГ»

Команда андеррайтеров

Специализированная команда, имеющая многолетний опыт работы в организации международных страховых программ, страховании и перестраховании рисков в сферах строительства, недвижимости, энергетики и многих других отраслей.

Дополнительное преимущество в том, что андеррайтер при оценки рисков может воспользоваться услугами и опытом нашей международной сети из более чем 30 андеррайтеров в более чем 20 странах.

Специализированная группа по урегулированию убытков

Наши клиенты и брокеры получают поддержку от специализированной команды по урегулированию убытков по экологическому страхованию. Будучи экспертами в своей области, они могут работать со всеми видами убытков, от самых мелких до самых сложных и крупных рисков.

PR-поддержка по антикризисному управлению

Профессиональные консалтинговые услуги в области PR включены во все полисы экологического страхования.

Эти услуги имеют важное значение для защиты деловой репутации клиентов в случае возникновения непредвиденных обстоятельств, которые могут иметь негативные финансовые последствия для компании.

Служба реагирования PIER

Услуги службы реагирования на экологические инциденты и аварии бесплатно доступны всем держателям полисов экологического страхования. Данный сервис предоставляет страхователям специальную круглосуточную телефонную линию для обращения при возникновении страхового случая.

Эта услуга позволяет клиентам связаться со специалистами, квалифицированными экспертами в области ликвидации и минимизации последствий экологических инцидентов и аварий.

Международные страховые программы

Принимая во внимание наш высокий уровень экспертизы и многолетний опыт в организации через нашу глобальную сеть партнеров международных программ по экологическому страхованию данное направление имеет непревзойдённые возможности для роста.

Примеры из практики

Комплексное экологическое страхование покрывает убытки, связанные с загрязнением не только окружающей природной среды

Пример убытка, не связанный с загрязнением окружающей среды

В бизнес-центре подрядчик провел работы по укладке напольной плитки. В ходе работ был использован клей, содержащий полиароматические углеводороды. С течением времени клей высох, и по всему зданию распространился стойкий запах углеводородов. Арендодатель вынужден был закрыть бизнес-центр на несколько дней в связи с очисткой здания и понес убытки в связи с претензиями арендаторов.
Страховое покрытие по договору:
а) постепенное загрязнение
б) расходы на очистку здания
в) расходы на расчистку третьих лиц
г) вред жизни, здоровью третьих лиц
д) перерыв в производстве третьих лиц
е) расходы на юридическую защиту.

Комплексное экологическое страхование покрывает убытки, связанные не только с загрязнением, но и прямым экологическим ущербом

Пример из практики

Страхователем является энергетическая компания, отвечающая за электростанции, а также сетевые кабели, включая воздушные линии электропередач. Опора, поддерживающая кабель не выдержала, в результате чего кабель упал. Возник пожар, который быстро распространился, перекинувшись на лес, что привело к значительному экологическому ущербу и необходимости с переселением некоторых местных жителей. Данные последствия являются экологическим ущербом окружающей среде без какого-либо загрязнения.

Комплексное экологическое страхование обеспечивает интересы инвесторов, участников сделок купли-продажи, а также слияний и поглощений

Пример из практики

Производственная компания осуществляет продажу нескольких объектов.
В качестве пункта сделки по продаже на продавца возлагаются обязательства по возмещению ущерба окружающей среде на случай обнаружения исторического загрязнения. Продавец приобрел полис экологического страхования, действие которого распространяется на случаи неизвестного загрязнения, возникшего на объектах ранее.
В договор страхования продавец и покупатель были включены в качестве застрахованных лиц.

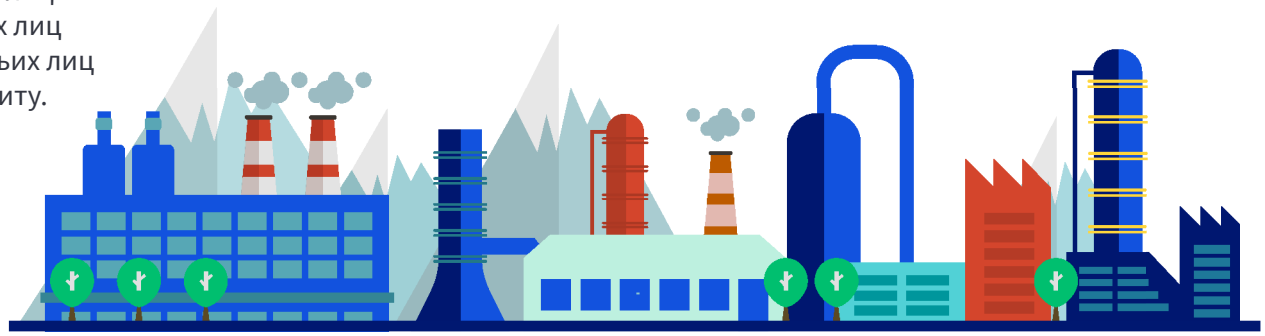

AIG

Комплексное экологическое страхование

Ваш чек-лист: есть ли у Вас экологические риски?

- У Вас есть или Вы используете объекты недвижимости?
- Соблюдаете ли Вы экологические нормы эксплуатации объектов Вашей деятельности?
- Находятся ли рядом с Вашими объектами водные ресурсы, которые могут быть загрязнены в результате Вашей хозяйственной деятельности?
- Уверены ли Вы что, прежний владелец / пользователь был внимателен к соблюдению норм экологического законодательства?
- Храните или используете ли Вы на своих объектах топливо или химические вещества?
- Вы уверены, что резервуары имеют вторичную защиту?
- Вы регулярно проверяете техническое состояние резервуаров?
- Производите или управляете ли Вы какими-либо отходами?
- Есть ли в вашем договоре купли-продажи или аренде экологические обязательства?
- Есть ли у Вас подрядчики/субподрядчики?
- Вы уверены, что подрядчики соблюдают нормы экологического законодательства?
- Вы уверены, что подрядчики финансово состоятельны в случае экологического ущерба?
- Справитесь ли Вы с размером расходов в случае экологической аварии?
- Справитесь ли Вы с размером расходов в случае экологической аварии по вине Ваших подрядчиков и их несостоятельности?
- Готовы ли Вы поставить под удар репутацию и финансовое положение своей компании в случае наступления обязательств по компенсации вреда окружающей среде?

aig.ru aig.russia

Акционерное общество «АИГ страховая компания» (АО «АИГ») является частью международной группы American International Group, Inc. (AIG). В России AIG представлена более 27 лет. АО «АИГ» имеет рейтинг финансовой устойчивости ruAAA (Эксперт РА).
American International Group, Inc. (AIG) – мировой лидер рынка страхования. AIG предлагает клиентам широкий спектр программ личного и имущественного страхования, страхование жизни, пенсионное страхование, а также другие финансовые услуги в более чем 80 странах и юрисдикциях. AIG помогает как юридическим, так и физическим лицам создавать защиту собственных активов, управлять рисками и формировать пенсионные накопления. Обыкновенные акции AIG размещены на фондовых биржах Нью-Йорка и Токио.
Подробности на веб-сайте AIG в России: www.aig.ru. Присоединяйтесь к нам в Facebook AIG.Russia и Twitter @AIG_Russia. Дополнительная информация об American International Group, Inc. (AIG): www.aig.com | YouTube: www.youtube.com/aig | Twitter: @AIGinsurance www.twitter.com/AIGinsurance
Лицензии ЦБ РФ СЛ № 3947, СИ № 3947, ОС № 3947–04, ПС № 3947 от 12 апреля 2017 года
© 2021 American International Group Inc. Все права защищены